Katastrální situace - část 2.

M1:2000

KLAD LISTŮ:

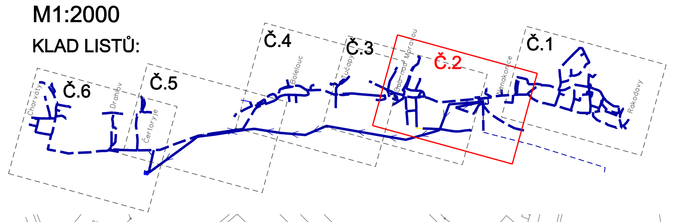

LEGENDA:

PASPORTOVANÉ SÍTĚ:

- VODOVODNÍ ŘAD - ZAMĚŘENÝ
- VODOVODNÍ ŘAD - NEZAMĚŘENÝ
- VODOVODNÍ PŘÍPOJKA - ZAMĚŘENÁ
- VODOVODNÍ PŘÍPOJKA NEZAMĚŘENÁ

ŠIRŠÍ VZTAHY:

- HRANICE KATASTRÁLNÍHO ÚZEMÍ
- HRANICE OCHRANNÉHO PÁSMA VODNÍHO ZDROJE
- POZEMKOVÉ PŘEDMĚTY
- HRANICE PARCEL DLE KN

- OPRAVNÝ TŘMEN
- ZMĚNA MATERIÁLU / SPOJ
- ODBOČKA / NAVRTÁVACÍ PAS
- ZÁSOBOVANÁ NEMOVITOST
- HYDRANT PODZEMNÍ
- HYDRANT NADZEMNÍ

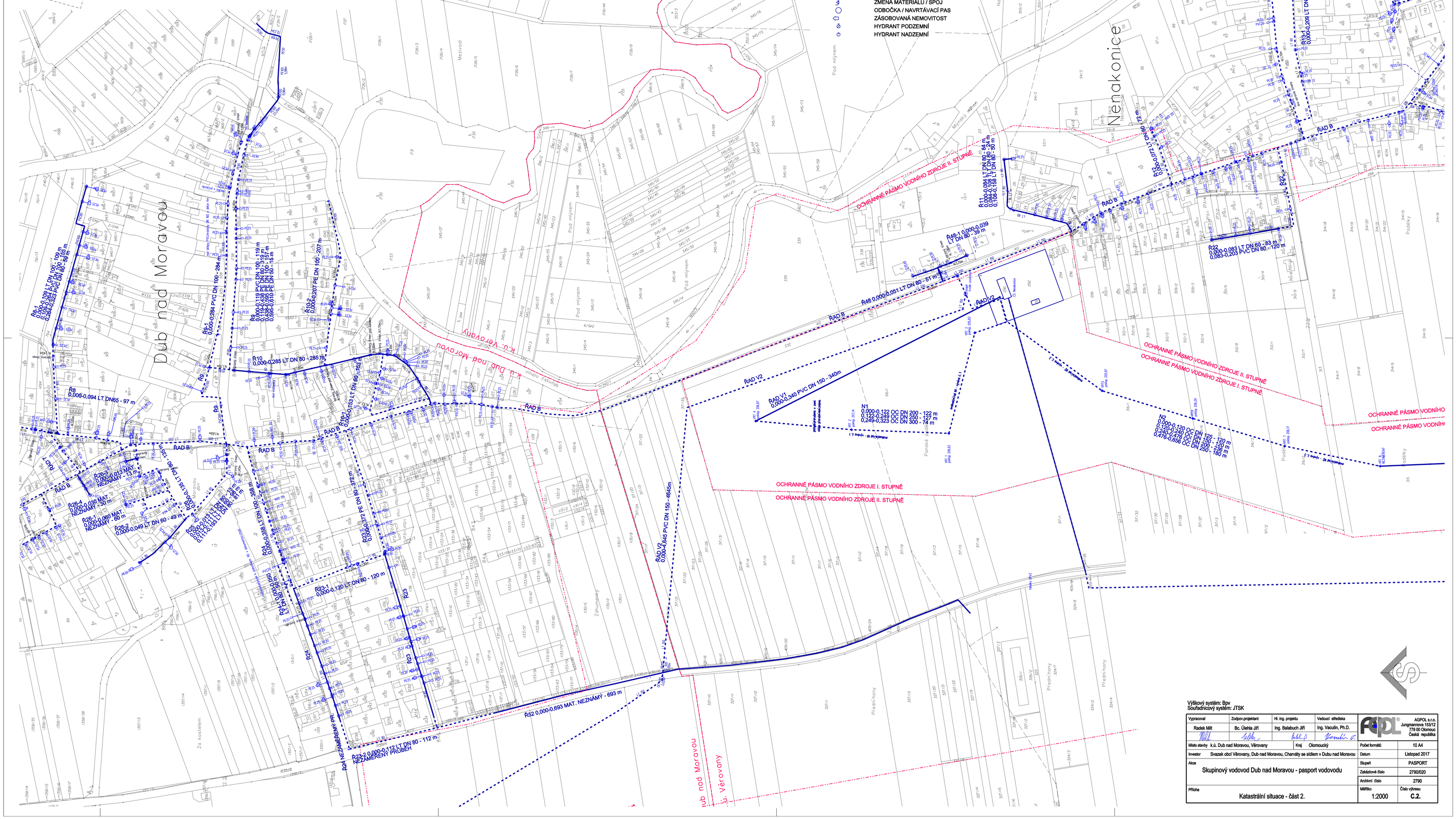

Výškový systém: Bpv
Souřadnicový systém: JTSK

Vypracoval	Zodpov.projektant	Hl. ing. projektu	Vedoucí střediska	AGPOL s.r.o. Jungmannova 15/312 779 00 Olomouc Česká republika
Radek Milt	Bc. Úlehla Jiří	Ing. Balabuch Jiří	Ing. Vaculín, Ph.D.	

Místo stavby	k.ú. Dub nad Moravou, Věrovany	Kraj	Olomoucký
Investor	Svazek obcí Věrovany, Dub nad Moravou, Charvály se sídlem v Dubu nad Moravou		
Akce	Skupinový vodovod Dub nad Moravou - pasport vodovodu		
Příloha	Katastrální situace - část 2.		

Počet formátů	10 A4
Datum	Listopad 2017
Stupeň	PASPORT
Zakázkové číslo	2790/020
Archivní číslo	2790
Měřítko	1:2000
Číslo výkresu	C.2.